Kisah Hamzah Bin ABDul MuthaliB: Marah Demi Rasulullah ﷺ

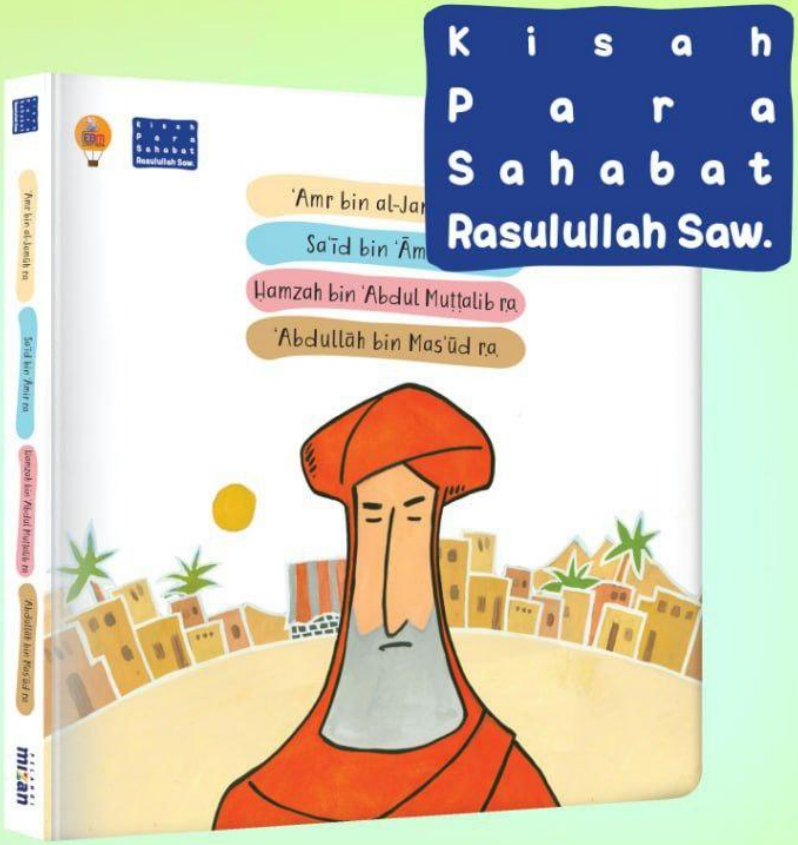

Kisah Para Sahabat Rasulullah Saw.

mandira.id
Parents' Best Friend
Pelisa Teams

Kisah Para Sahabat Rasulullah Saw.

Suatu hari Hamzah mendengar Rasulullah ﷺ disakiti Abu Jahal.

Marah, ia berkata lantang:

"Abu Jahal! Aku menganut agama yang dianut Muhammad. Apakah kamu berani berbuat jahat kepadaku seperti kepadanya?"

Semua orang terkejut. Abu Jahal pun tak berani menjawab.

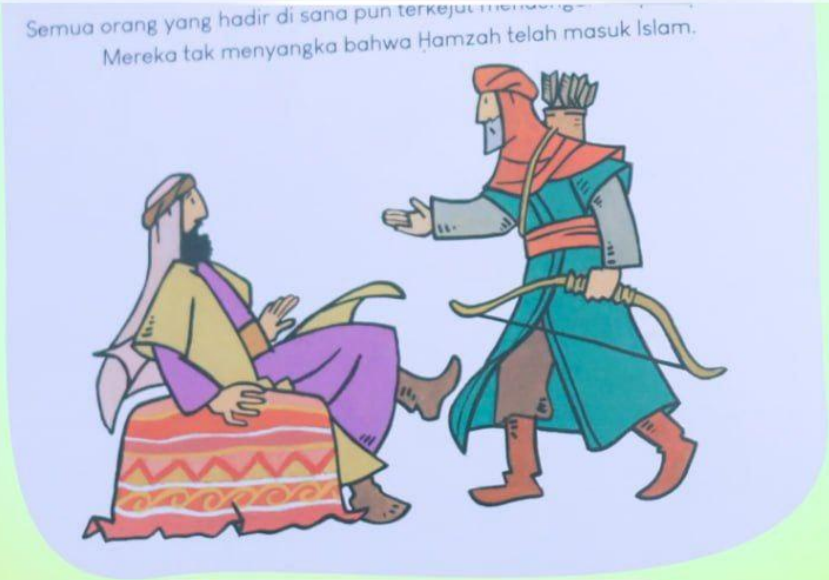

mandira.id
Parents' Best Friend
Pelisa Teams

"Apakah tindakanku benar?"
Sebenarnya ia belum mantap memeluk Islam. Ucapannya keluar karena marah membela keponakannya.
Berhari-hari Hamzah memikirkan kebenaran hingga Allah meneguhkan hatinya.

mandira.id
Parents' Best Friend
Pelisa Teams

PELANGI mizan
mandira.id
Parents' Best Friend
KISAH PARA
SAHABAT
RASULULLAH
www.mandira.id
@mandiraid

PELANGI mizan
mandira.id
Parents' Best Friend
INTERAKTIF
Fitur-fitur dalam buku dan web apps memicu si Kecil untuk berinteraksi dengan orang tua.
VARIATIF
Variasi ilustrasi akan membuat si Kecil tidak bosan, sehingga dapat mengeksplorasi keseluruhan bukunya dengan kekayaan visual.
KAYA AKAN HIKMAH
Cerita yang disampaikan lebih fokus kepada perjuangan dan konflik yang hikmahnya mudah sekali dipahami oleh si Kecil.

PELANGI mizan
mandira.id
Parents' Best Friend
16 Jilid,
64 Sahabat Rasul
Ilustrasi Beragam
Terdapat
Panduan Orang tua
Dus Kemasan
Multifungsi
Transliterasi
Memiliki
Web Aplikasi

Kisah Para Sahabat Rasulullah Saw.

Bersabar ketika dihadapkan dengan kesulitan.

Tidak berlebih-lebihan dalam semua hal.

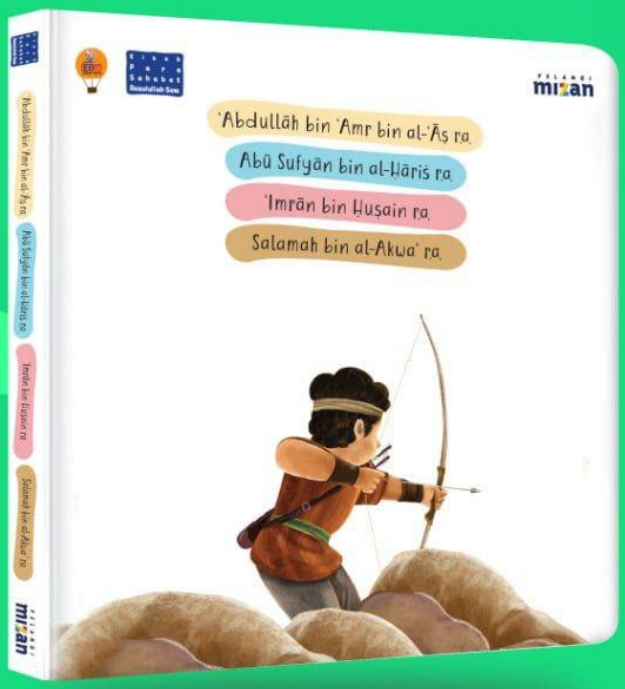

Berani membela kebenaran.

mandira.id
Parents' Best Friend

Pelita Teens

Kisah Para Sahabat Rasulullah Saw.

Menyayangi semua makhluk ciptaan Allah Swt seperti hewan dan tumbuhan.

Bersikap rendah hati dan mau belajar hal-hal baru.

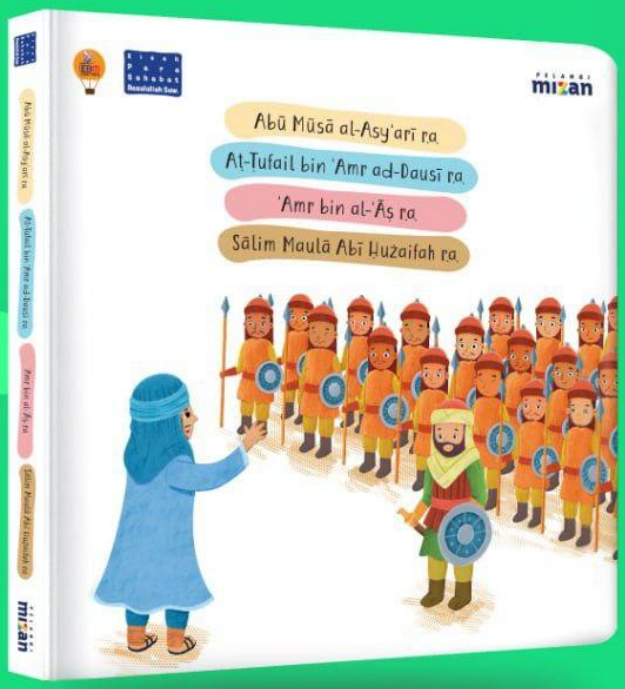

Menginspirasi si kecil untuk belajar Al-Qur'an.

mandira.id
Parents' Best Friend

Pelita Teens

Kisah Para Sahabat Rasulullah Saw.

Mau berjuang untuk sebuah kebaikan.

Memiliki semangat belajar yang tinggi.

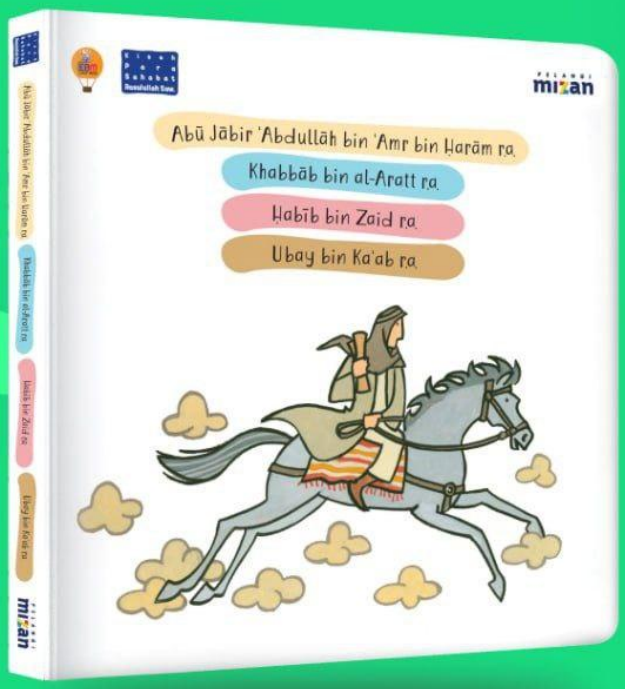

Berani menghadapi rasa takut.

mandira.id
Parents' Best Friend

Pelita Teens

Kisah Para Sahabat Rasulullah Saw.

Bijaksanan dan tidak membeda-bedakan kedudukan orang lain.

Mengajarkan untuk fokus pada apa yang sedang dikerjakan.

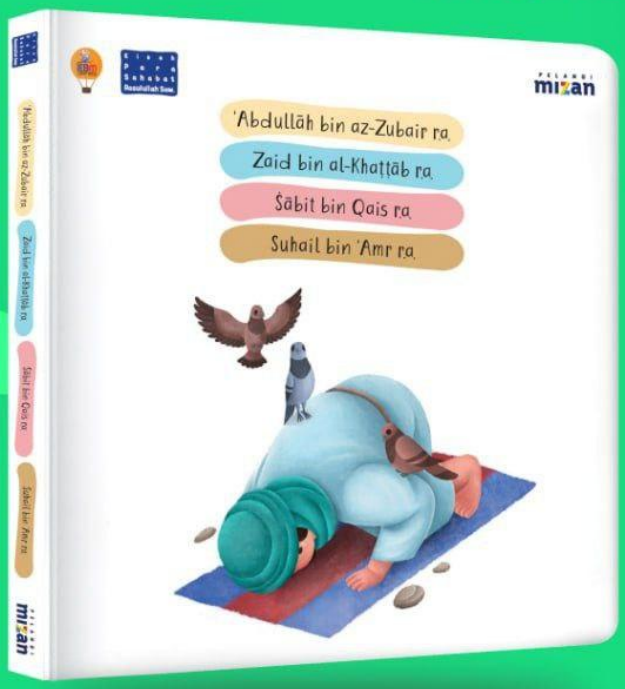

Akan selalu ada jalan di setiap kesulitan.

mandira.id
Parents' Best Friend

Pelita Teens

Kisah Para Sahabat Rasulullah Saw.

Hidup sederhana dan tidak berlebih-lebihan.

Mencintai Al-Qur'an dan mengamalkan isinya.

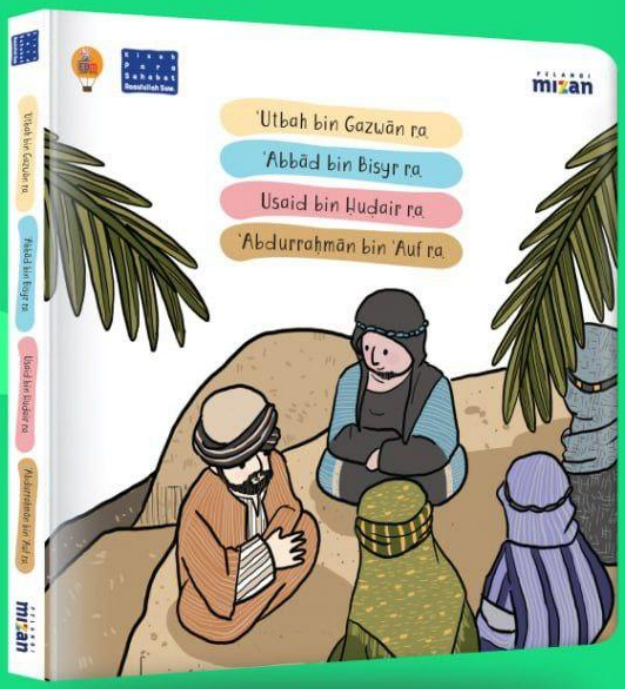

Jangan berprasangka buruk kepada orang lain.

Bersungguh-sungguh dalam berusaha.

mandira.id
Parents' Best Friend

Pelita Teens

Kisah Para Sahabat Rasulullah Saw.

Saling mendukung dalam kebaikan.

Tidak meremehkan kemampuan orang lain.

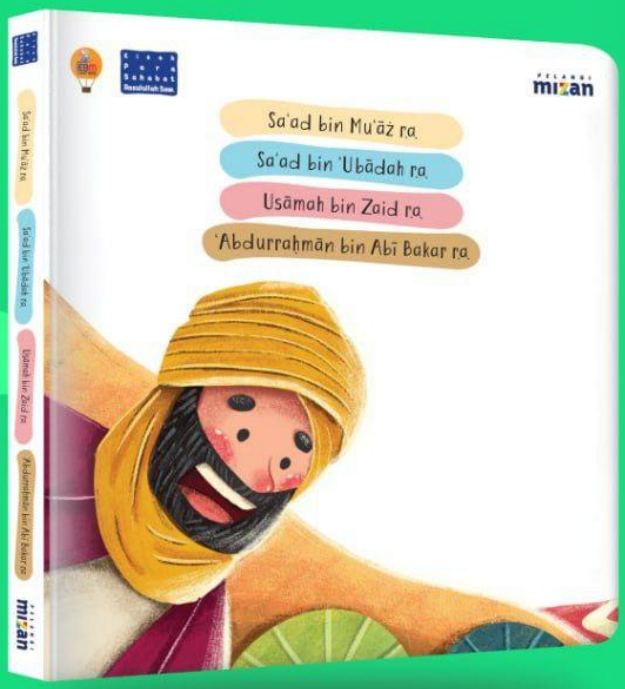

Bersikap dermawan kepada siapapun.

mandira.id
Parents' Best Friend

Pelita Teens

Hikmah Cerita

Dalam Buku

Kisah Para Sahabat Rasulullah Saw

7+

mandira.id
Parents' Best Friend

Pelita Teens